

# + Aplicación del kit de apósitos de gasa RENASYS<sup>◇</sup>-G con puerto blando

Smith+Nephew

RENASYS<sup>◇</sup>-G  
Kit de apósitos de gasa con puerto blando

Utilice técnicas limpias o asépticas para la aplicación, siguiendo el protocolo de su centro.  
La herida deberá limpiarse bien cada vez que se cambie el apósito.

## Limpie y desbride



1. Desbride todo el tejido escarificado desvitalizado o necrótico que pueda haber. Limpie la herida y séquela aplicándole brevemente varias veces un paño.



2. Si lo desea, proteja la piel perilesional de la exposición a la humedad y el adhesivo utilizando un sellador cutáneo. Deje que el sellador cutáneo se seque por completo antes de colocar el film transparente.



3. Si se desea, puede aplicarse una capa de contacto con la herida no adherente. Recorte una sola capa de gasa no adherente y colóquela de un lado a otro del lecho de la herida.

## Vende la herida con la gasa



4. Aplique una capa de gasa humedecida con solución salina al lecho de la herida. Desenrolle el resto de la gasa humedecida con solución salina y llene holgadamente toda la cavidad de la herida. Evite compactar demasiado el relleno de la herida.



**PRECAUCIÓN:** Si son necesarios varios trozos de relleno de la herida para rellenar el perfil de la herida, cuente y anote cuántos trozos hay presentes para asegurarse de retirar todos ellos al cambiar el apósito y, así, reducir al mínimo el riesgo de retención y la posibilidad de infección. El uso de gasa como relleno en heridas situadas en lugares de carga de peso o que tengan un drenaje de moderado a abundante pueden dificultar la transferencia de líquido y vacío. En estas heridas se recomienda utilizar espuma.

## Selle la herida



5. Mientras sostiene el film transparente, deje al descubierto un lado del revestimiento adhesivo retirando un solo panel, y aplique el revestimiento sobre la herida. Cubra el relleno de la herida con film transparente, retirando los paneles adhesivos restantes para sellar y, a continuación, retire el panel de estabilización superior.

**NOTA:** Para reducir al mínimo la tensión o los traumatismos en la piel perilesional, evite estirar el film transparente y tirar de él. Al utilizar varios trozos de film transparente, solape los bordes de este un mínimo de 7,5 cm.

## Aplique el puerto blando RENASYS



6. Corte una abertura circular (de un diámetro no inferior a 2 cm) en el centro del film, sobre el relleno de la herida. Retire el film transparente suelto que pueda haber en la herida y deséchelo.

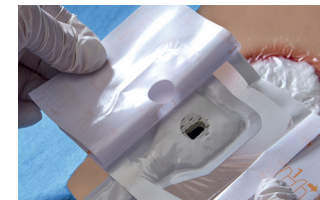

7. Retire el panel de revestimiento adhesivo del apósito con puerto blando RENASYS y alínelo directamente sobre el orificio del film transparente. Presione ligeramente para fijar el puerto blando al film transparente.



8. Alise el apósito mientras retira el marco de estabilización del puerto blando RENASYS.



9. Fije el puerto blando RENASYS al paciente siguiendo el protocolo de su centro. Asegúrese de que el disco de aireación, situado cerca del conector de conexión rápida naranja, no quede cubierto ni ocluido de otra manera por el método utilizado para fijar el puerto blando.



10. Conecte el puerto blando RENASYS al tubo del recipiente presionando los conectores de conexión rápida naranja para unirlos. Un chasquido indicará que la conexión es firme. Active la bomba RENASYS asegurándose de que esté funcionando al nivel de terapia prescrito.

Para obtener información detallada sobre el producto, incluidas sus indicaciones de uso, contraindicaciones, efectos, precauciones, advertencias e información de seguridad importante, consulte las instrucciones de uso del producto antes de utilizarlo.

Advanced Wound Management  
Smith & Nephew Inc.  
Fort Worth, TX 76109 EE. UU.  
[smith-nephew.com/usrenasys](http://smith-nephew.com/usrenasys)

Centro de asistencia al cliente  
1-800-876-1261  
F 727-392-6914

©2022 Smith+Nephew, Inc.  
\*Todas las marcas comerciales están reconocidas.  
RNCE6-es-35268-0822